

Tipp's für ein einfaches Augen Make-up für die junge und die reife Frau in einfachen Schritten vorgestellt

Bea Petri gilt als eine der bekanntesten Maskenbildnerinnen der Schweiz. Seit über 25 Jahren arbeitet sie für nationale und internationale Film-, Fernseh- und Theaterproduktionen. Durch die TV - Shows 'Cinderella' mit Michelle Hunziker, 'People' auf Sat 1 oder 'Bea's Box' in der Sendung Lifestyle, wurde sie national bekannt. Aktuell gibt sie auf Radio 24 wöchentlich in ihrem 'Bodytalk' Tipps und Tricks in Sachen Schönheit.

Bea Petri ist die Gründerin der bekannten 'schminkbar' in Zürich und führt diese zusammen mit ihren Töchtern Lia und Kim sowie einem grossen, motivierten Team.

Seit 2008 engagiert sie sich intensiv für ihr Hilfsprojekt in Ouagadougou, Burkina Faso/Westafrika.

Junge Frauen und Männer können dort eine professionelle Ausbildung als Schneider und Schneiderinnen, als Coiffeusen oder als Kosmetikerinnen und Maskenbildnerinnen absolvieren.

www.nasmode.com

schminkbar
Beatengasse 9
Bahnhofstrasse 94
8001 Zürich
info@schminkbar.ch
www.schminkbar.ch
Tel. 043 333 08 08
Fax. 044 383 15 80

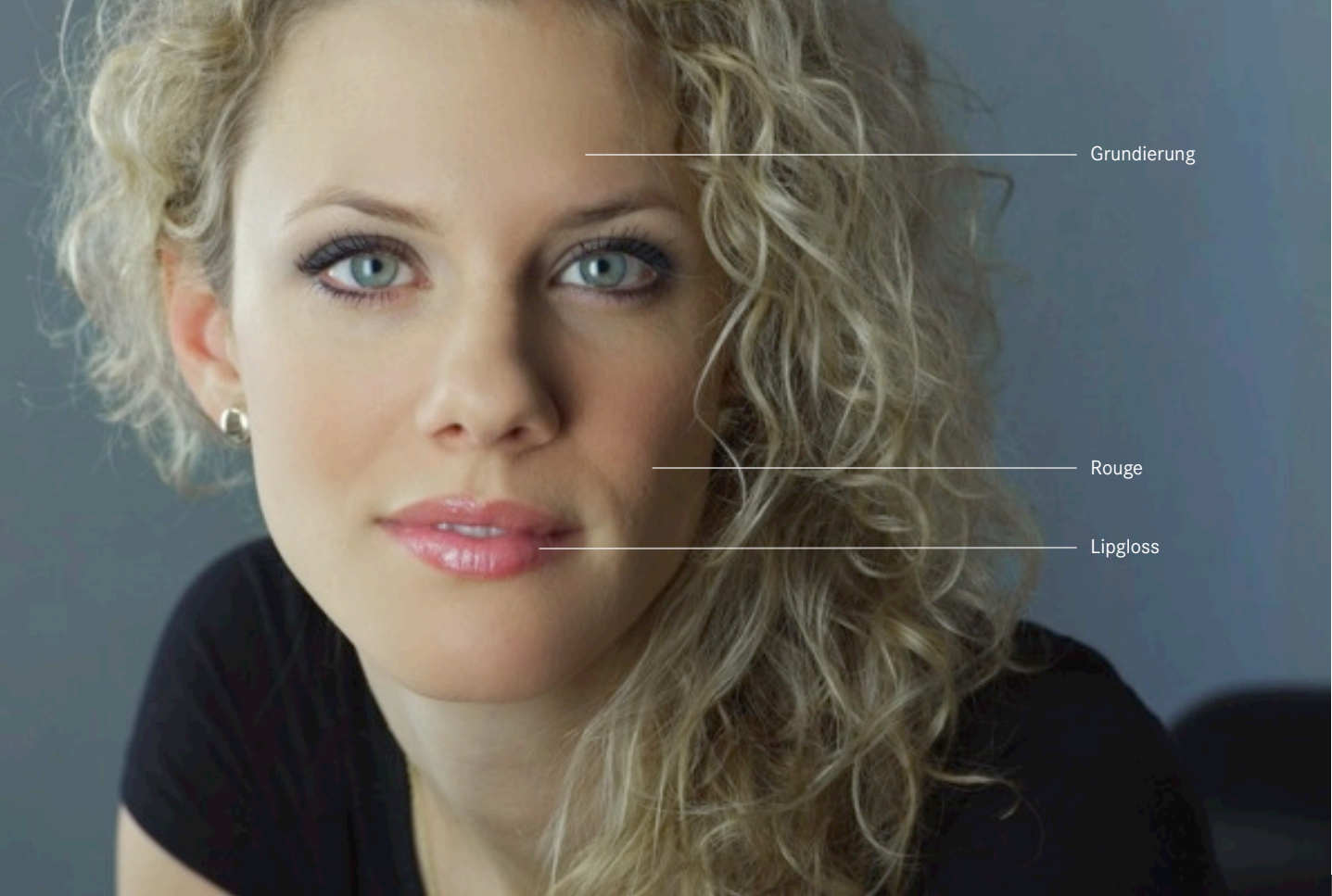

Grundierung

Rouge

Lipgloss

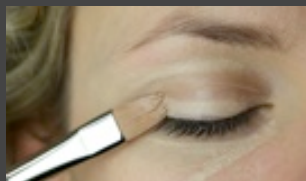
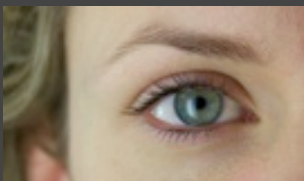

KIM

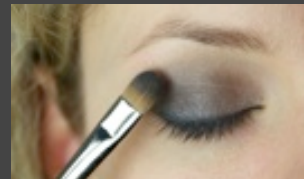
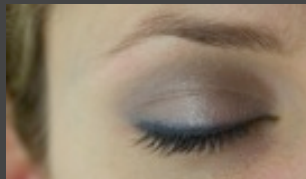

Bei einer jungen Haut genügt oftmals nur eine getönte Tagescreme, die allfällige Rötungen kaschiert. Immer gleiche Farbe wählen wie Teint.

Auf dem Augenlid wird ein Concealer verteilt, der ein bis zwei Nuancen heller ist als der natürliche Teint. Mit einem transparenten Puder wird der Concealer fixiert.

Dermatographen oder ein Kajalstift dienen zum Umranden des oberen und unteren Lidrandes.

Über das Augenlid wird ein Lidschatten in der gewünschter Farbe mit einem Pinsel aufgetragen und sorgfältig verteilt. Die Augenwinkel werden zusätzlich mit einer farblich passenden und dunkleren Lidschattenfarbe verstärkt. Mascara über die Wimpern tuschen Die unteren Wimpern sollen auch getuscht werden, dies öffnet das Auge. und diesen Vorgang mehrmals wiederholen. Die unteren Wimpern sollen auch getuscht werden, dies öffnet das Auge.

Wichtiger Tipp:
Bei junger Haut soll der unten aufgetragene Concealer ebenfalls abgedudert werden.

Grundierung

Rouge

Lipliner

Lippenstift

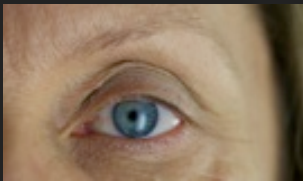

BEA



Bei der reiferen Haut wählen sie die Farbe ihrer Grundierung im gleichen Ton wie ihr natürlicher Teint. Verteilen sie das Make-up mit einem Pinsel oder mit den Fingerspitzen.

Als Grundierung für ein schönes Augen - Make-up verwenden sie einen Concealer ,der ein- bis zwei Nuancen heller ist. Verteilen sie diesen ganz leicht über das Lid bis zum Augenbrauenbogen. Fixieren Sie anschliessend ihr oberes Lid mit einem neutralen, farblosen Puder.

Mit einem Pinsel tragen sie die gewünschte Lidschattenfarbe über das ganze Lid verteilt auf.

Im oben gezeigten Beispiel ist es eine braune Lidschattenfarbe. Anschliessend tuschen sie ihre oberen Wimpern in langsamen Bewegungen vom Wimpernrand bis zu der Wimpernspitze. Wiederholen sie diesen Vorgang . Das untere Lid wird mit einem Concealer der gleichen Farbe aufgehellt, wie er auf dem oberen Lid gebraucht wurde. untere Lid wird mit dem gleichen Farbe Concealer

aufgehellt wie auf dem oberen Lid gebraucht wurde.

Für den perfekten Abschluss verwenden sie eine passende Augenbrauen Farbe und ziehen mit einem abgeschrägten Pinsel die Brauen sorgfältig nach.

Wichtiger Tipp:

Verwenden sie nie Rottöne auf ihrem Augenlid. Unter dem Auge keinen Puder auftragen, da er die Falten betont.

Weniger ist oft mehr.